

EP-OR

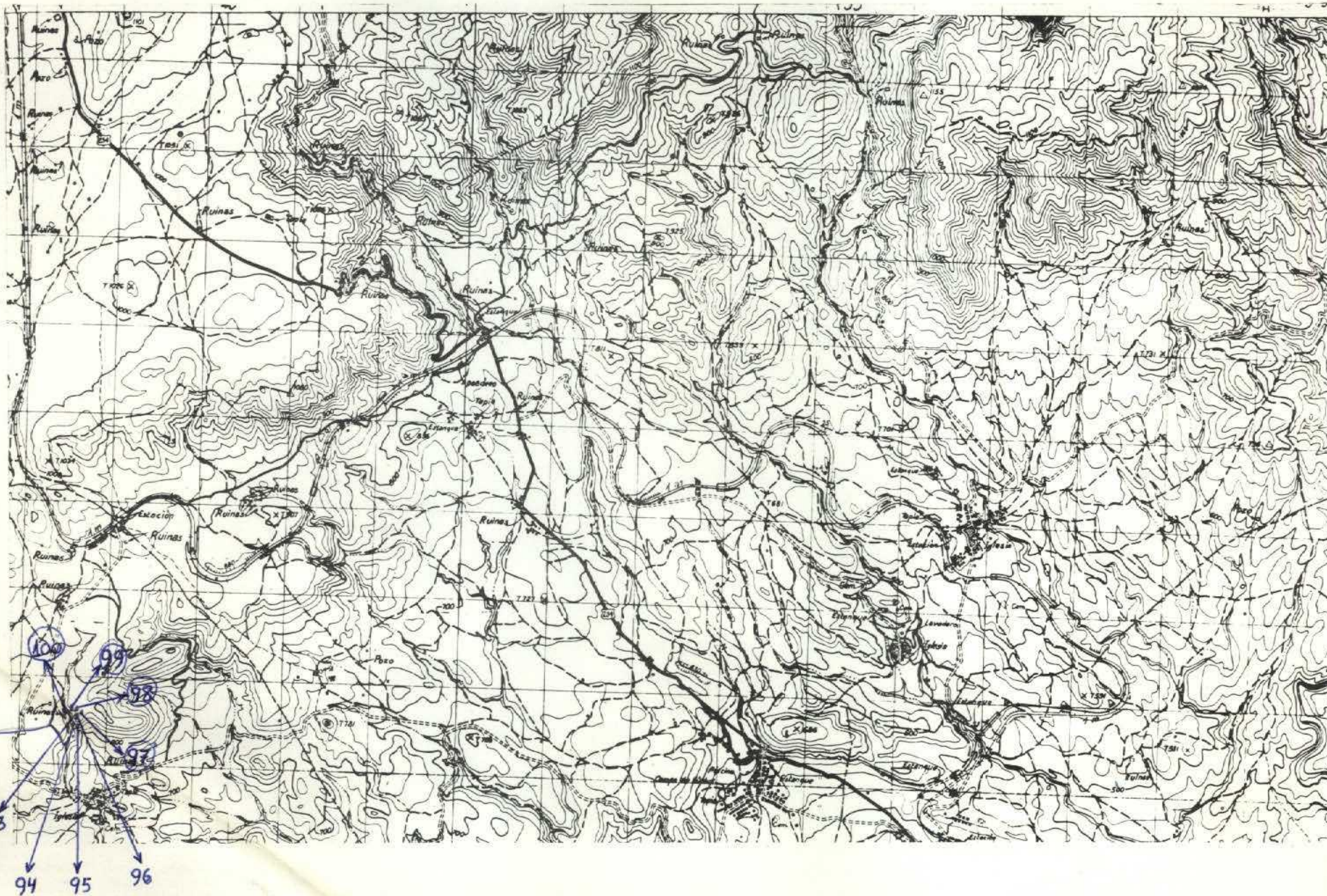

NUMERO DE LA HOJA 2825 CUADRANTE

4	1
3	2

EP-OR

DATOS A RELLENAR POR EL IGME									DATOS A RELLENAR POR EL IGME																				
Nº de la hoja I:50.000			Nº del documento			Recibido			Ref. Control			Perforado			Verificado														
1	2	3	4	5	6	7	8	9	10	11	12	13	14	15	16	17	18	19	20	21	22	23	24	25	26	27	28	29	30
2825	1	A	1	1	6	EPOR	0	4	0	1	7	4																	

CON NUMEROS		DATOS A RELLENAR POR EL CONSULTOR																																
NUMERO DE LA ESTACION	Fecha			CON UNOS EN CASO AFIRMATIVO																														
	DIA	MES	AÑO	Rumbos	Buzones	Croquis	Fotografias	Patrol. y M.	Macrop.	Microgr.	Sediment.	Rosetas	C 14	Analisis quimico	Microsc.	Otros	Mineros	Tecton.	Paleont.	Entom.	Litolog.	Porositas	Historia	Economic.	Perfora. testigos	Pluviom.	Metamorf.	Sediment.	Volcanic.	Indifer.				
93	14	03	74	1	1																													
94				1	1																													
95				1	1																													
96				1	1																													
97				1	1																													
98				1	1																													
99				1	1																													
100				1	1																													

CON NUMEROS		DATOS A RELLENAR POR EL CONSULTOR																																			
NUMERO DE LA ESTACION	Fecha			CON UNOS EN CASO AFIRMATIVO																																	
	DIA	MES	AÑO	Rumbos	Buzones	Croquis	Fotografias	Patrol. y M.	Macrop.	Microgr.	Sediment.	Rosetas	C 14	Analisis quimico	Microsc.	Otros	Mineros	Tecton.	Paleont.	Entom.	Litolog.	Porositas	Historia	Economic.	Perfora. testigos	Pluviom.	Metamorf.	Sediment.	Volcanic.	Indifer.							

EL CONSULTOR. - DEBERA MARCAR SOBRE EL MAPA. LAS ESTACIONES CON SU NUMERO DE REFERENCIA (EN AZUL) Y LOS CORTES REALIZADOS SOBRE EL TERRENO (EN ROJO). PARA UN CONTROL CORRECTO DE LA MARCHA DEL TRABAJO DE CAMPO EL CONSULTOR DEBERA ENVIAR ENTRE LOS DIAS 1 y 7 y 15 y 22 DE CADA MES ESTAS HOJAS AL INSTITUTO GEOLOGICO Y MINERO DE ESPAÑA, DIVISION DE GEOLOGIA. C/ RIOS ROSAS, 23 - MADRID - 3.

EQUIPO DE RECEPCION DEL IGME
 2-5-74
 EL CONSULTOR

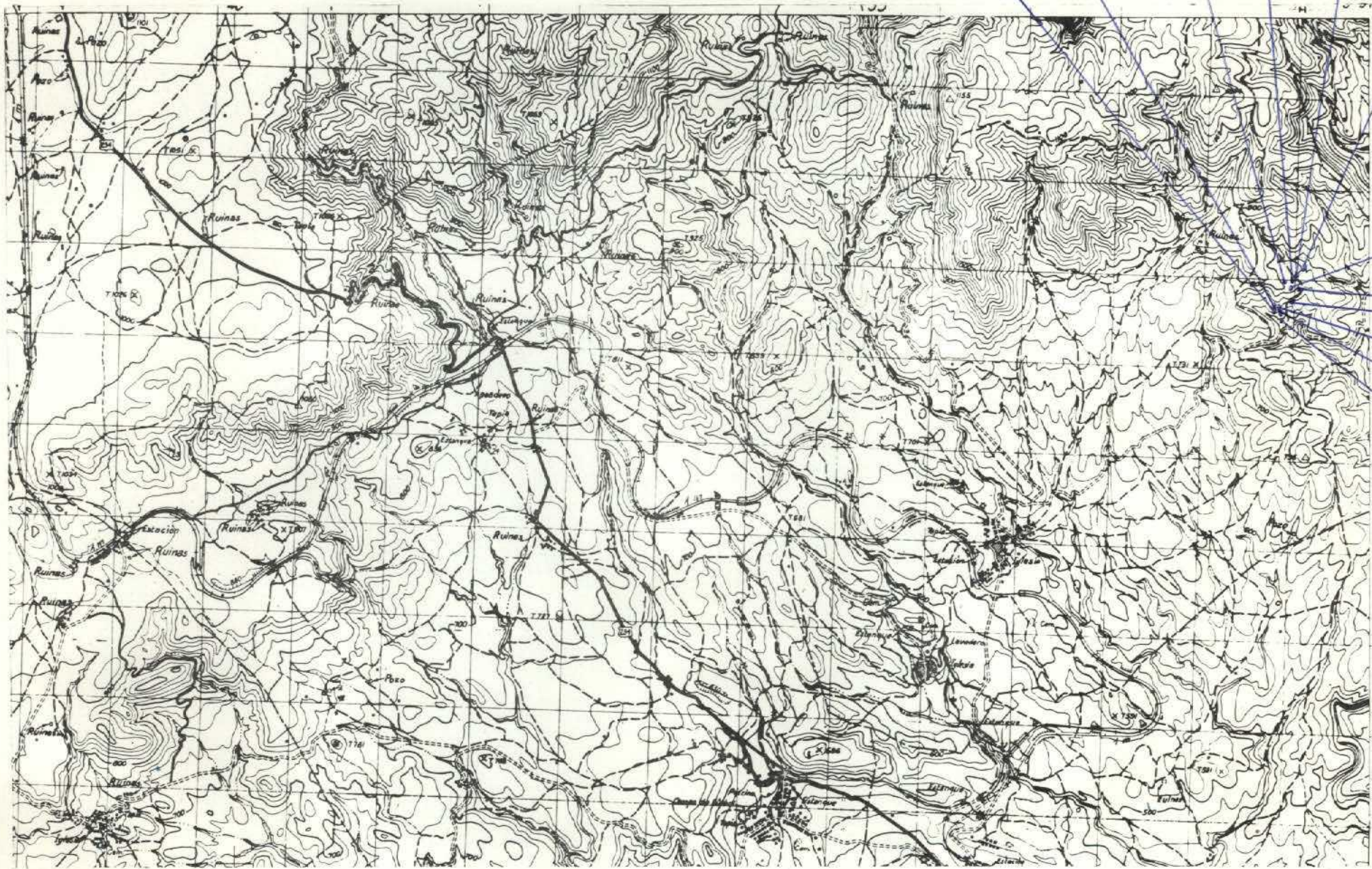

NUMERO DE LA HOJA 2825 CUADRANTE

4	1
3	2

DATOS A RELLENAR POR EL IGME								
Nº de la hoja 1:50.000				Nº del documento				
1	2	3	4	5	6	7	8	9
2	2	5	1	1	1	2	5	5
EPOR								

DATOS A RELLENAR POR EL IGME															
Recibido				Ref. Control				Perforado				Verificado			
71	72	73	74	75	76	77	78	79	80						
0	4	0	5	7	4										

DATOS A RELLENAR POR EL CONSULTOR					CON UNOS EN CASO AFIRMATIVO																														
NUMERO DE LA ESTACION	Fecha			MUESTRAS					PUNTOS DE INTERES SINGULAR					TIPO DE TIERRA																					
	DIA	MES	AÑO	Rumbo	Buzoni	Croquis	Fotogra	Petrolog	Macrop	Microsc	Rayos X	C 14	Analisis quimico		Microscopio	OTROS	Mineralog	Tectonic	Pleistoc	Estratig	Litologic	Paleoge	Hydroge	Econom	Formacion	Platoni	Metamor	Sedime	Volcanic	Incluye					
56	13	03	74																																
57																																			
58																																			
59																																			
60																																			
61																																			
62																																			
63																																			
64																																			
65																																			

DATOS A RELLENAR POR EL CONSULTOR																																						
CON NUMEROS																CON UNOS EN CASO AFIRMATIVO																						
NUMERO DE LA ESTACION	Fecha			MUESTRAS																PUNTOS DE INTERES SINGULAR																TIPO DE TIERRA		
	DIA	MES	AÑO	Rumbo	Buzoni	Croquis	Fotogra	Petrolog	Macrop	Microsc	Rayos X	C 14	Analisis quimico	Microscopio	OTROS	Mineralog	Tectonic	Pleistoc	Estratig	Litologic	Paleoge	Hydroge	Econom	Formacion	Platoni	Metamor	Sedime	Volcanic	Incluye									
14	15	16	17	18	19	20	21	22	23	24	25	26	27	28	29	30	31	32	33	34	35	36	37	38	39	40	41	42	43	44	45	46	47	48	49	50	51	52

EL CONSULTOR.- DEBERA MARCAR SOBRE EL MAPA: LAS ESTACIONES CON SU NUMERO DE REFERENCIA (EN AZUL) Y LOS CORTES REALIZADOS SOBRE EL TERRENO (EN ROJO). PARA UN CONTROL CORRECTO DE LA MARCHA DEL TRABAJO DE CAMPO EL CONSULTOR DEBERA ENVIAR ENTRE LOS DIAS 1 al 7 y 15 al 22 DE CADA MES ESTAS HOJAS AL INSTITUTO GEOLOGICO Y MINERO DE ESPAÑA, DIVISION DE GEOLOGIA. C/ RIOS ROSAS, 23 - MADRID - 3.

EQUIPO DE RECEPCION DEL IGME
2-5-74

EL CONSULTOR

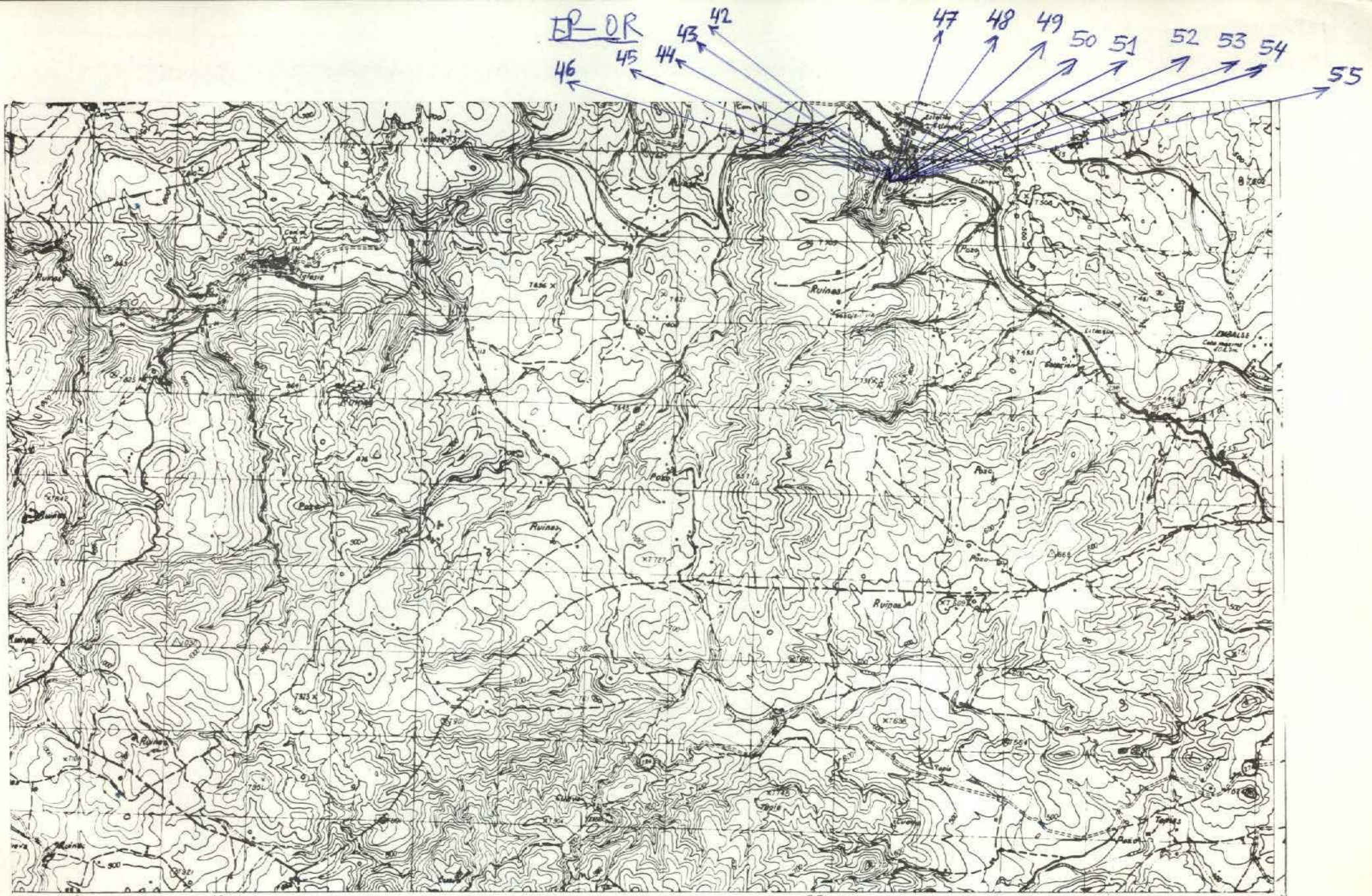

NUMERO DE LA HOJA 23-25 CUADRANTE

4	1
3	2

DATOS A RELLENAR POR EL IGME				
Nº de la hoja I-50.000		Nº del documento		
1	2	3	4	5
6	7	8	9	10
2252A168		EPOR		
DATOS A RELLENAR POR EL IGME				
CONSULT	ESPECIAL	QUE REAL		LA ESTAC.
10	11	12	13	
71		72 73 74 75 76		77 78 79 80
060574				

DATOS A RELLENAR POR EL CONSULTOR																				
CON NUMEROS				CON UNOS EN CASO AFIRMATIVO																
NUMERO DE LA ESTACION	Fecha			MEDICION		MUESTRAS								PUNTOS DE INTERES SINGULAR		TIPO DE TERR.				
	DIA	MES	AÑO	Rumbo	Buzam.	Croquis	Fotograf	Petrolog.	Mazrop.	Macropal.	Sedimes.	Sedim. X	Sedim. C 14.	Sedim. C 15.	Sedim. C 16.	Sedim. C 17.	Sedim. C 18.	Sedim. C 19.	Meteorol.	Volcanol.
42	13	03	74							1	1									
43										1	1									
44										1	1									
45										1	1									
46										1	1									
47										1	1									
48										1	1									
49										1	1									
50										1	1									
51										1	1									
52										1	1									
53										1	1									
54										1	1									
55										1	1									

DATOS A RELLENAR POR EL CONSULTOR																																							
CON NUMEROS						CON UNOS EN CASO AFIRMATIVO																																	
NUMERO DE LA ESTACION	Fecha			MEDICION		MUESTRAS								PUNTOS DE INTERES SINGULAR						TIPO DE TERR.																			
	DIA	MES	AÑO	Rumbo	Buzam.	Croquis	Fotograf	Petrolog.	Mazrop.	Macropal.	Sedimes.	Sedim. X	Sedim. C 14.	Sedim. C 15.	Sedim. C 16.	Sedim. C 17.	Sedim. C 18.	Sedim. C 19.	Meteorol.	Volcanol.	Indifer.																		
	14	15	16	17	18	19	20	21	22	23	24	25	26	27	28	29	30	31	32	33	34	35	36	37	38	39	40	41	42	43	44	45	46	47	48	49	50	51	52

EL CONSULTOR.- DEBERA MARCAR SOBRE EL MAPA: LAS ESTACIONES CON SU NUMERO DE REFERENCIA (EN AZUL) Y LOS CORTES REALIZADOS SOBRE EL TERRENO (EN ROJO). PARA UN CONTROL CORRECTO DE LA MARCHA DEL TRABAJO DE CAMPO EL CONSULTOR DEBERA ENVIAR ENTRE LOS DIAS 1 al 7 y 15 al 22 DE CADA MES ESTAS HOJAS AL INSTITUTO GEOLOGICO Y MINERO DE ESPANA, DIVISION DE GEOLOGIA, C/ RIOS ROSAS, 23 - MADRID - 3.

2-5-74

EL CONSULTOR

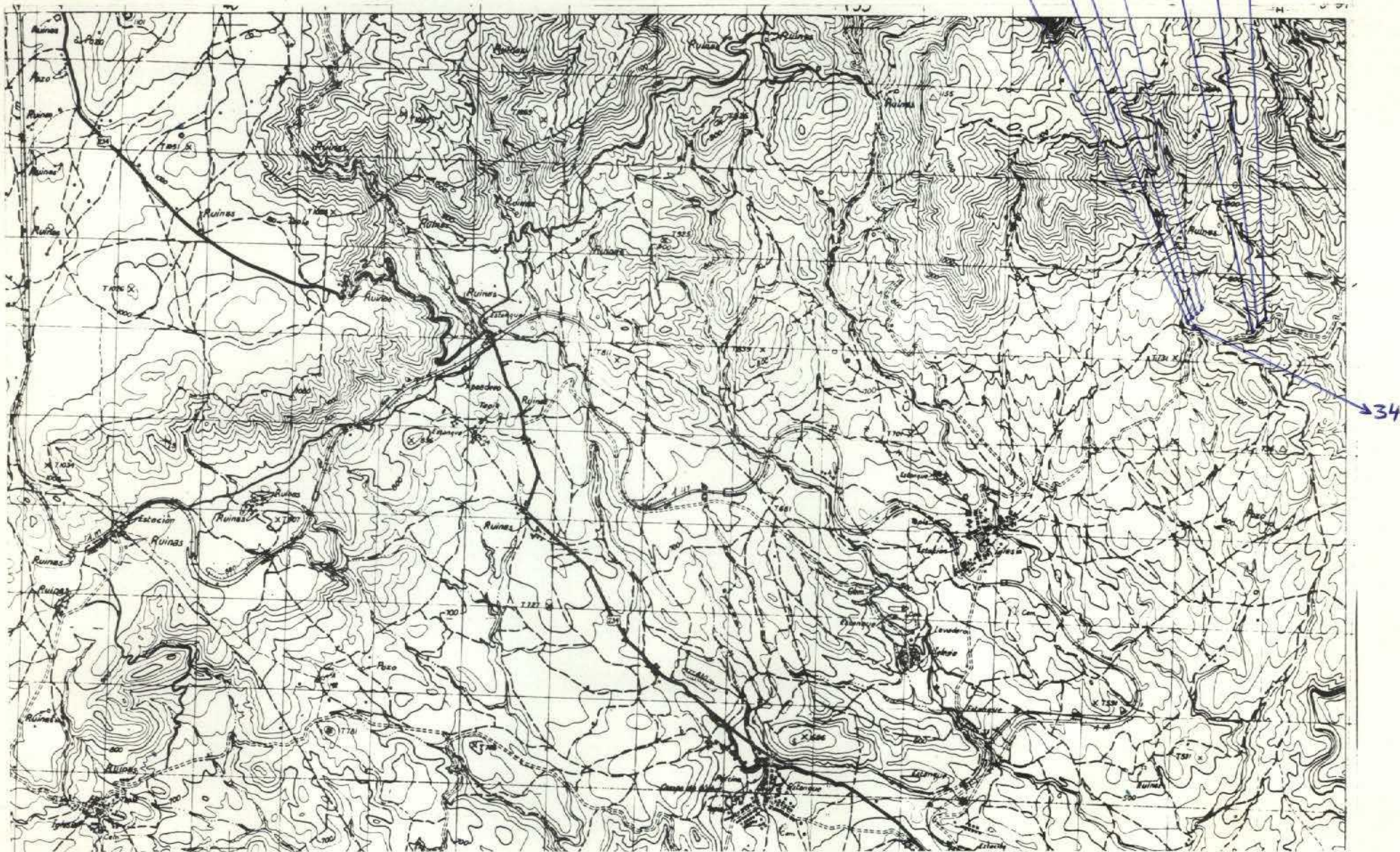

NUMERO DE LA HOJA 2225 CUADRANTE

4	1
3	2

DATOS A RELLENAR POR EL IGME													
Nº de la hoja I:50.000				Nº del documento									
1	2	3	4	5	6	7	8	9					
2	2	2	5	1	0	1	0	3					
DATOS A RELLENAR POR EL CONSULTOR			DATOS A RELLENAR POR EL IGME										
CONSULTOR	ESPECIAL QUE REALIZA LA ESTACION	RECIBIDO	REF. CONTROL	PERFORADO	VERIFICADO								
10	11	12	13	71	72	73	74	75	76	77	78	79	80
				EP	OR	0	4	0	5	7	4		

DATOS A RELLENAR POR EL CONSULTOR																																						
CON NUMEROS			CON UNOS EN CASO AFIRMATIVO																																			
NUMERO DE LA ESTACION	Fecha			MUESTRAS																		PUNTOS DE INTERES			TIPO DE TERR.													
	DIA	MES	AÑO	Rumbo	Buzana	Cruzeta	Fotograf.	Petro. L. M.	Macrop.	Micropl.	Sedim.	Royas X. I.	C. I. A.	Análisis químico	OTROS	Microran	Otros	Mineraria	Tectón.	Paleont.	Estroic.	Litolog.	Floras	Hydrog.		Econom.	Patología	Plurión.	Metam.	Sedim.	Volcan.	Indifer.						
14	15	16	17	18	19	20	21	22	23	24	25	26	27	28	29	30	31	32	33	34	35	36	37	38	39	40	41	42	43	44	45	46	47	48	49	50	51	52
34	1	2	0	3	7	4																																
35																																						
36																																						
37																																						
38																																						
39																																						
40																																						
41																																						

EL CONSULTOR... DEBERA MARCAR SOBRE EL MAPA: LAS ESTACIONES CON SU NUMERO DE REFERENCIA (EN AZUL) Y LOS CORTES REALIZADOS SOBRE EL TERRENO (EN ROJO). PARA UN CONTROL CORRECTO DE LA MARCHA DEL TRABAJO DE CAMPO EL CONSULTOR DEBERA ENVIAR ENTRE LOS DIAS 1 al 7 y 15 al 22 DE CADA MES ESTAS HOJAS AL INSTITUTO GEOLOGICO Y MINERO DE ESPAÑA, DIVISION DE GEOLOGIA. C/ RIOS ROSAS, 23 - MADRID 3.

EQUIPO DE RECEPCION DEL IGME
 EL CONSULTOR
 2-5-74

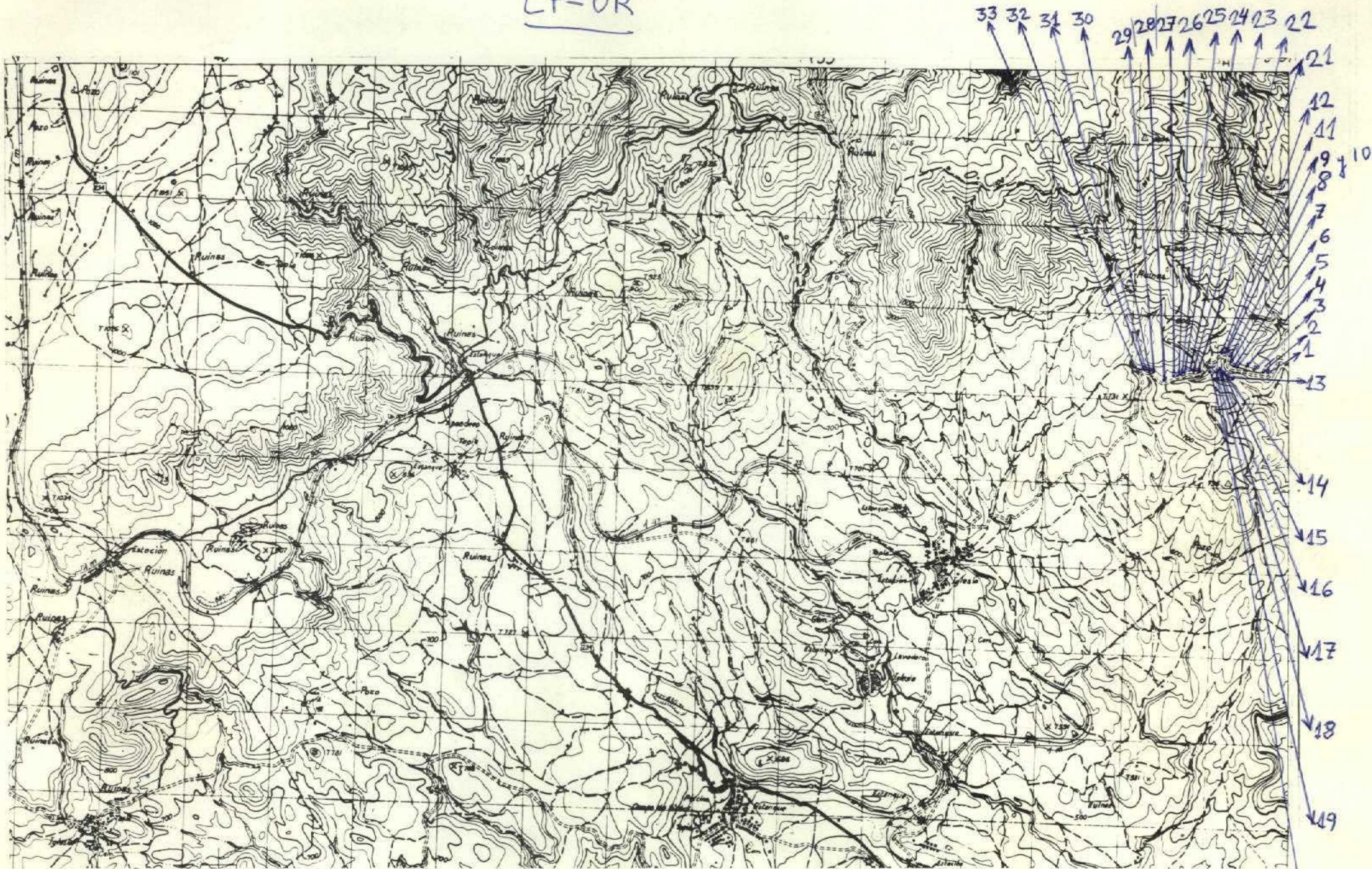

NUMERO DE LA HOJA 2825 CUADRANTE

4	3
2	

DATOS A RELLENAR POR EL IGME								
Nº de la hoja 1:50.000			Nº del documento					
1	2	3	4	5	6	7	8	9
2	3	2	5	1	1	0	2	

CONSULTOR	ESENCIAL QUE REALIZA LA ESTRUC.
10	11
12	13
EPOR	

DATOS A RELLENAR POR EL IGME															
Recibido				Ref. Control				Perforado				Verificado			
71	72	73	74	75	76	77	78	79	80						
0	4	0	5	7	4										

DATOS A RELLENAR POR EL CONSULTOR																																	
CON NUMEROS											CON UNOS EN CASO AFIRMATIVO																						
NUMERO DE LA ESTACION	Fecha			Rumbo	Buzón	Croquis	Fotografía	Petrografía	Macrop.	Micropl.	Sediment.	MUESTRAS											TIPO DE TERR.										
	DIA	MES	AÑO									24	25	26	27	28	29	30	31	32	33	34		35	36	37	38	39	40	41	42	43	44
30	1	2	0	3	7	4						1	1	1	1	1	1	1	1	1	1	1	1	1	1	1	1	1	1	1	1	1	1
31												1	1	1	1	1	1	1	1	1	1	1	1	1	1	1	1	1	1	1	1	1	
32												1	1	1	1	1	1	1	1	1	1	1	1	1	1	1	1	1	1	1	1	1	
33												1	1	1	1	1	1	1	1	1	1	1	1	1	1	1	1	1	1	1	1	1	

Don Archiver

EL CONSULTOR.- DEBERA MARCAR SOBRE EL MAPA LAS ESTACIONES CON SU NUMERO DE REFERENCIA (EN AZUL) Y LOS CORTES REALIZADOS SOBRE EL TERRENO (EN ROJO). PARA UN CONTROL CORRECTO DE LA MARCHA DEL TRABAJO DE CAMPO EL CONSULTOR DEBERA ENVIAR ENTRE LOS DIAS 1 al 7 y 15 al 22 DE CADA MES ESTAS HOJAS AL INSTITUTO GEOLOGICO Y MINERO DE ESPAÑA, DIVISION DE GEOLOGIA, C/ RIOS ROSAS, 23 - MADRID - 3.

2-5-74

OS

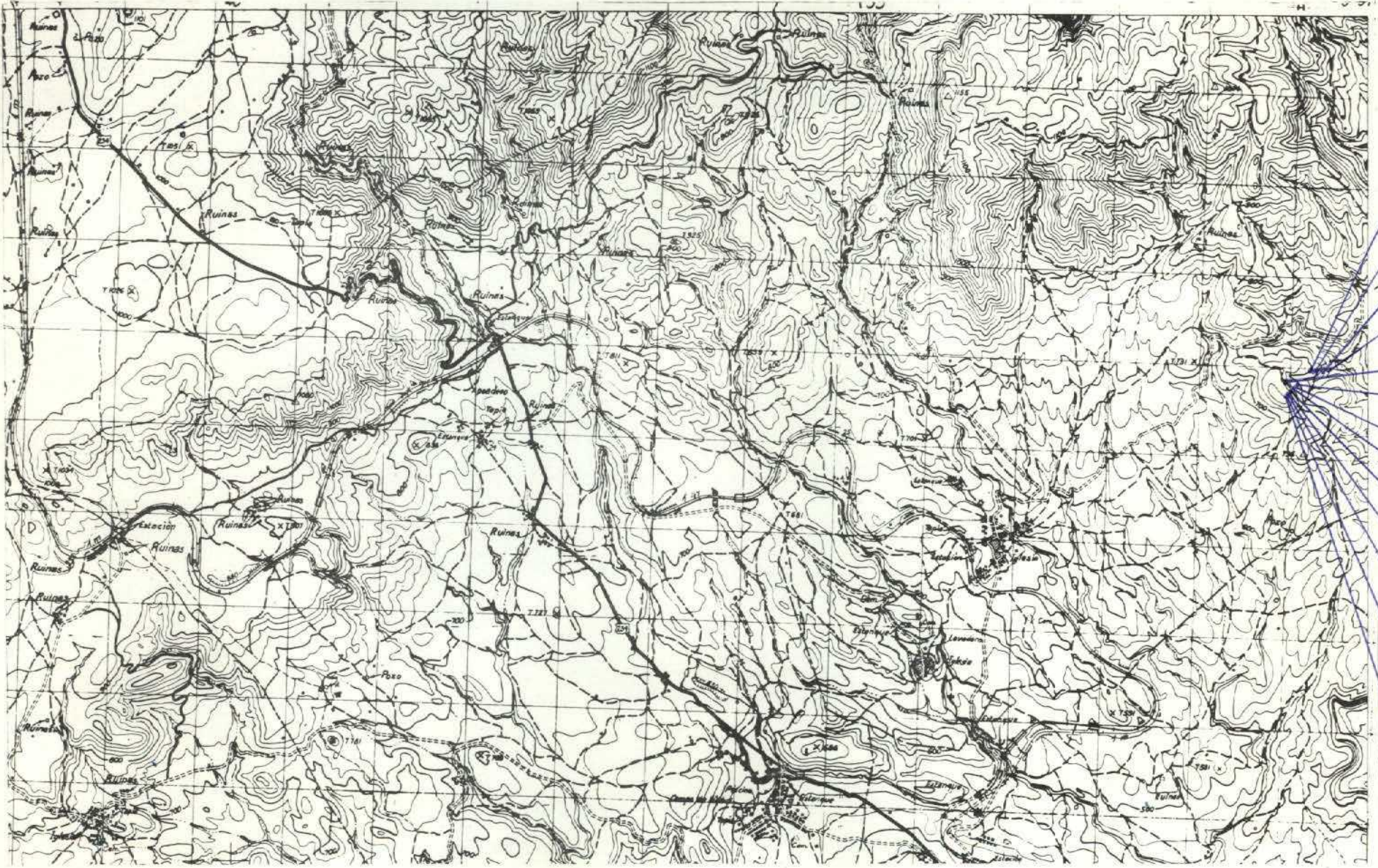

NUMERO DE LA HOJA **2825** CUADRANTE

4	1
3	2

DATOS A RELLENAR POR EL IGME									DATOS A RELLENAR POR EL IGME			DATOS A RELLENAR POR EL IGME									
Nº de la hoja I:50.000						Nº del documento			Consul.	Esfecl.	Realiz.	Recibido	Ref. Control	Perforado	Verificado						
1	2	3	4	5	6	7	8	9	10	11	12	71	72	73	74	75	76	77	78	79	80
2	8	2	5	1	1	1	1	1	1	1	1	0	4	0	5	7	4				

DATOS A RELLENAR POR EL CONSULTOR																							
CON NUMEROS							CON UNOS EN CASO AFIRMATIVO																
NUMERO DE LA ESTACION	Fecha			MEDICION							MUESTRAS						PUNTOS DE INTERES					TIPO DE TERR.	
	DIA	MES	AÑO	Barometro	Buzon	Crono	Baro	Baro	Baro	Baro	Baro	Baro	Baro	Baro	Baro	Baro	Baro	Baro	Baro	Baro	Baro	Baro	Baro
126	06	04	74																				
127																							
128																							
129	06	04	74																				

DATOS A RELLENAR POR EL CONSULTOR																							
CON NUMEROS							CON UNOS EN CASO AFIRMATIVO																
NUMERO DE LA ESTACION	Fecha			MEDICION							MUESTRAS						PUNTOS DE INTERES					TIPO DE TERR.	
	DIA	MES	AÑO	Barometro	Buzon	Crono	Baro	Baro	Baro	Baro	Baro	Baro	Baro	Baro	Baro	Baro	Baro	Baro	Baro	Baro	Baro	Baro	Baro
101	06	04	74																				
102	06	04	74																				
103	06	04	74																				
104	06	04	74																				
105	06	04	74																				
106	06	04	74																				
107	06	04	74																				
108	06	04	74																				
109	06	04	74																				

EL CONSULTOR.- DEBERA MARCAR SOBRE EL MAPA LAS ESTACIONES CON SU NUMERO DE REFERENCIA (EN AZUL) Y LOS CORTES REALIZADOS SOBRE EL TERRENO (EN ROJO). PARA UN CONTROL CORRECTO DE LA MARCHA DEL TRABAJO DE CAMPO EL CONSULTOR DEBERA ENVIAR ENTRE LOS DIAS 1 y 7 y 15 y 22 DE CADA MES ESTAS HOJAS AL INSTITUTO GEOLOGICO Y MINERO DE ESPAÑA, DIVISION DE GEOLOGIA, C/ RIOS ROSAS, 23 - MADRID 3.

2-5-74

Signature

7

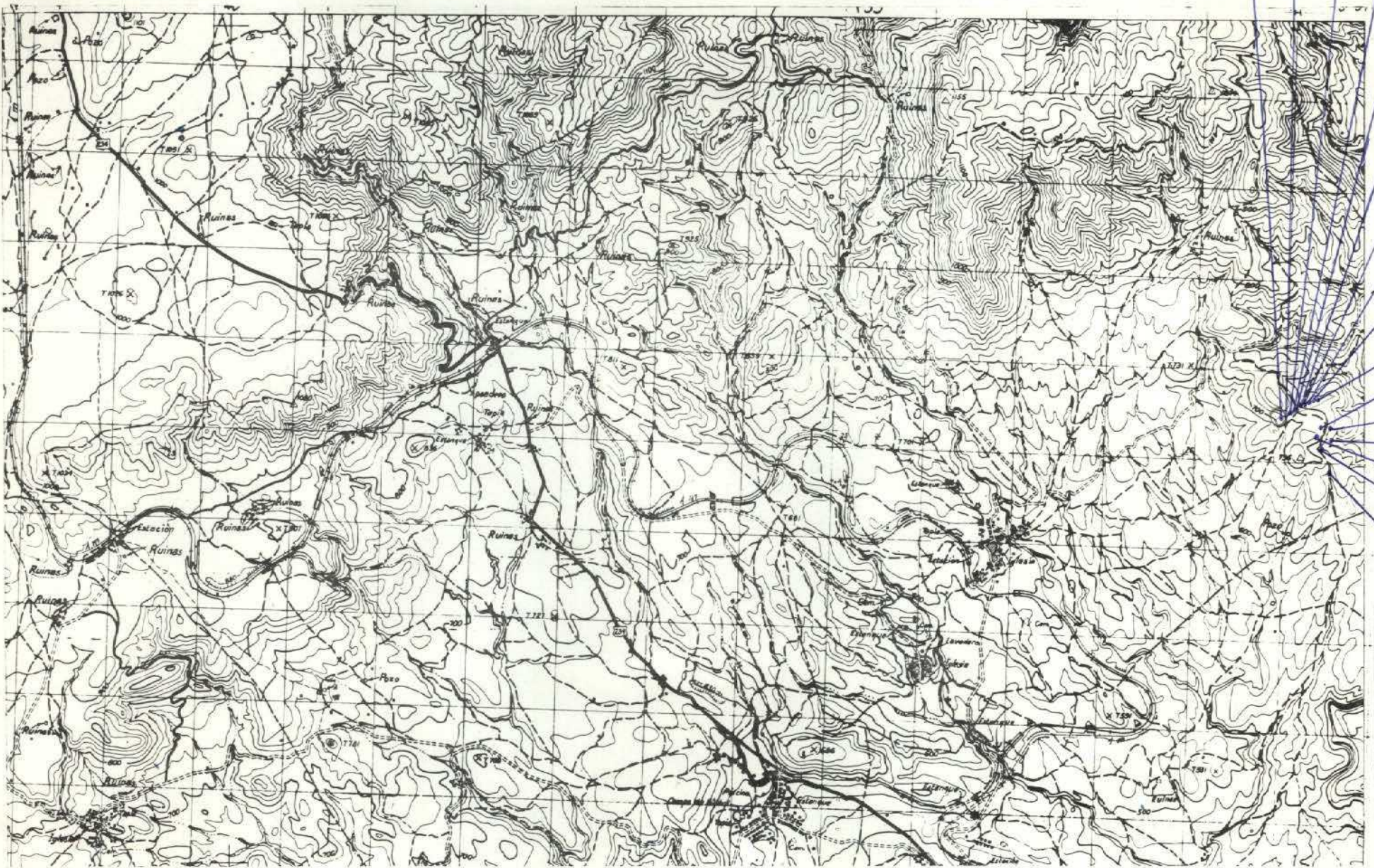

- 119
- 118
- 117
- 116
- 115
- 114
- 113
- 112
- 111
- 110
- 121
- 120
- 122
- 123
- 124
- 125

NUMERO DE LA HOJA 2825 CUADRANTE

4	1
3	2

DATOS A RELLENAR POR EL IGME												
Nº de la hoja 1:50.000			Nº del documento			Código						
1	2	3	4	5	6	7	8	9				
2	8	2	5	1	A	1	2	7				
CONSULT			ESPECIAL QUE REALIZA LA ESTAC.			E P O R						
Recibido			Ref. Control			Perforado			Verificado			
71	72	73	74	75	76	77	78	79	80			
0	4	0	5	7	4							

DATOS A RELLENAR POR EL CONSULTOR		CON UNOS EN CASO AFIRMATIVO					
NUMERO DE LA ESTACION	Fecha			MEDICION	MUESTRAS	PUNTOS DE INTERES SINGULAR	TIPO DE TERR.
	DIA	MES	AÑO				
110	06	04	74				
111							
112							
113							
114							
115							
116							
117							
118							
119							
120							
121							
122							
123							
124							
125	06	04	74				

DATOS A RELLENAR POR EL CONSULTOR		CON UNOS EN CASO AFIRMATIVO					
NUMERO DE LA ESTACION	Fecha			MEDICION	MUESTRAS	PUNTOS DE INTERES SINGULAR	TIPO DE TERR.
	DIA	MES	AÑO				
14							
15							
16							
17							
18							
19							
20							
21							
22							
23							
24							
25							
26							
27							
28							
29							
30							
31							
32							
33							
34							
35							
36							
37							
38							
39							
40							
41							
42							
43							
44							
45							
46							
47							
48							
49							
50							
51							
52							

EL CONSULTOR.— DEBERA MARCAR SOBRE EL MAPA: LAS ESTACIONES CON SU NUMERO DE REFERENCIA (EN AZUL) Y LOS CORTES REALIZADOS SOBRE EL TERRENO (EN ROJO). PARA UN CONTROL CORRECTO DE LA MARCHA DEL TRABAJO DE CAMPO EL CONSULTOR DEBERA ENVIAR ENTRE LOS DIAS 1 al 7 y 15 al 22 DE CADA MES ESTAS HOJAS AL INSTITUTO GEOLOGICO Y MINERO DE ESPAÑA, DIVISION DE GEOLOGIA. C/ RIOS ROSAS, 23 - MADRID 3

EQUIPO DE RECEPCION DEL IGME
 EL CONSULTOR
 2-5-74

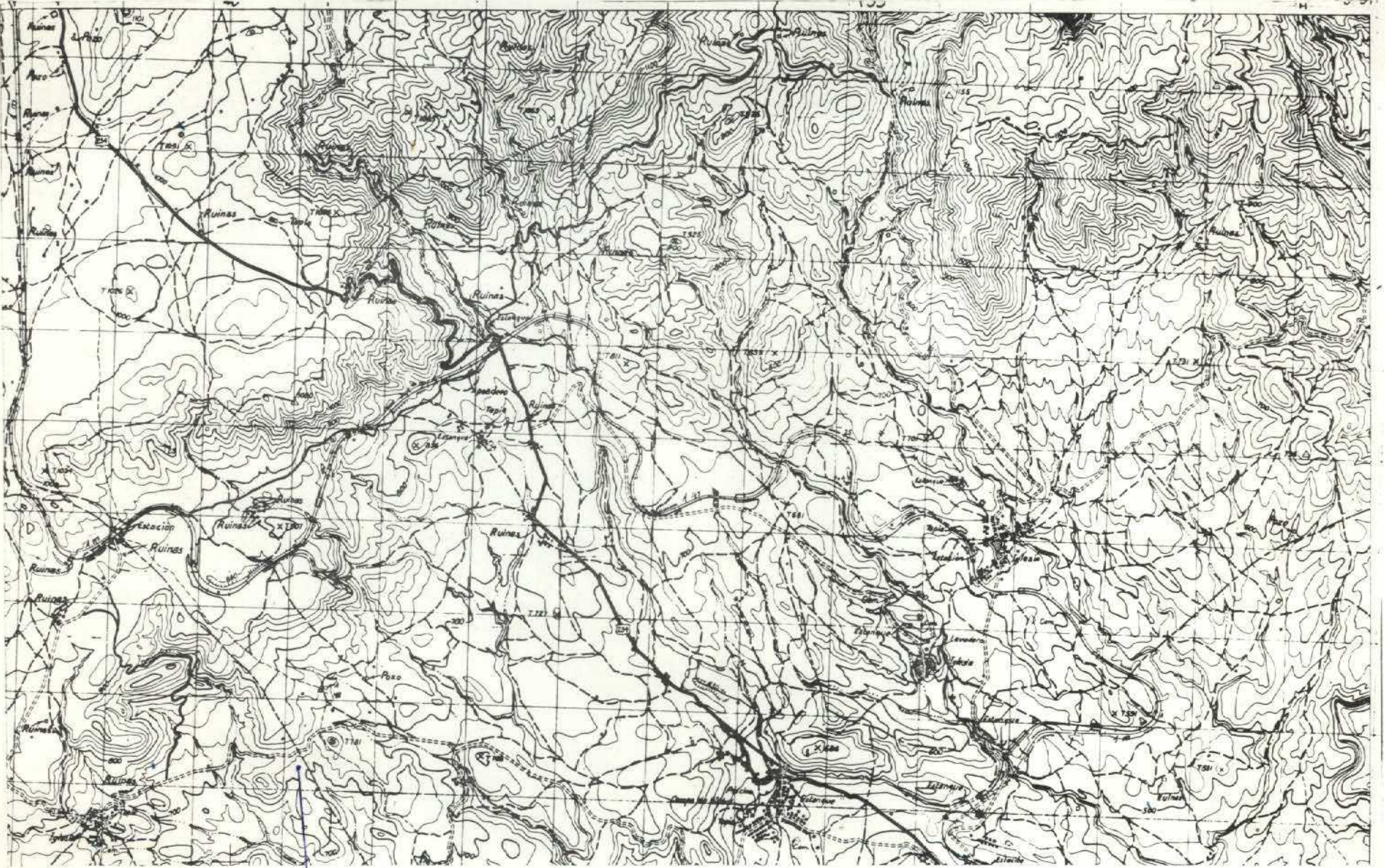

168

NUMERO DE LA HOJA 2825 CUADRANTE

4	1
3	2

DATOS A RELLENAR POR EL IGME									DATOS A RELLENAR POR EL CONSULTOR															
Nº de la hoja I-50.000		Nº del documento		CONSULT					MUESTRAS															
1	2	3	4	5	6	7	8	9	10	11	12	13	14	15	16	17	18	19	20	21	22	23		
2	3	2	5	1	A	1	3	0	E	P	O	R	0	4	0	5	7	4						

NUMERO DE LA ESTACION	Fecha			MEDICION		MUESTRAS		PUNTOS DE INTERES SINGULAR		TIPO DE TERR.																									
	DIA	MES	AÑO	Rumbo	Buzansi	Croquis	Fotografía	Patrol. y M.	Microp.		Microrrel.	Sediment.	Rocas X	C 14	Analisis quimico	Microson	Otros	Muestreo	Mineralog.	Tectonic.	Paleont.	Estrolog.	Litolog.	Paleog.	Hydrog.	Econom.	Formas	Plutoni.	Metamo.	Sedime.	Volcanic.	Indifer.			
16808	0	0	474																																
16809	0	0	474																																

NUMERO DE LA ESTACION	Fecha			MEDICION		MUESTRAS		PUNTOS DE INTERES SINGULAR		TIPO DE TERR.																												
	DIA	MES	AÑO	Rumbo	Buzansi	Croquis	Fotografía	Patrol. y M.	Microp.		Microrrel.	Sediment.	Rocas X	C 14	Analisis quimico	Microson	Otros	Muestreo	Mineralog.	Tectonic.	Paleont.	Estrolog.	Litolog.	Paleog.	Hydrog.	Econom.	Formas	Plutoni.	Metamo.	Sedime.	Volcanic.	Indifer.						

EL CONSULTOR.— DEBERA MARCAR SOBRE EL MAPA LAS ESTACIONES CON SU NUMERO DE REFERENCIA (EN AZUL) Y LOS CORTES REALIZADOS SOBRE EL TERRENO (EN ROJO). PARA UN CONTROL CORRECTO DE LA MARCHA DEL TRABAJO DE CAMPO EL CONSULTOR DEBERA ENVIAR ENTRE LOS DIAS 1 al 7 y 15 al 22 DE CADA MES ESTAS HOJAS AL INSTITUTO GEOLOGICO Y MINERO DE ESPAÑA, DIVISION DE GEOLOGIA, C/ RIOS ROSAS, 23 - MADRID - 3.

2-5-74

[Handwritten signature]

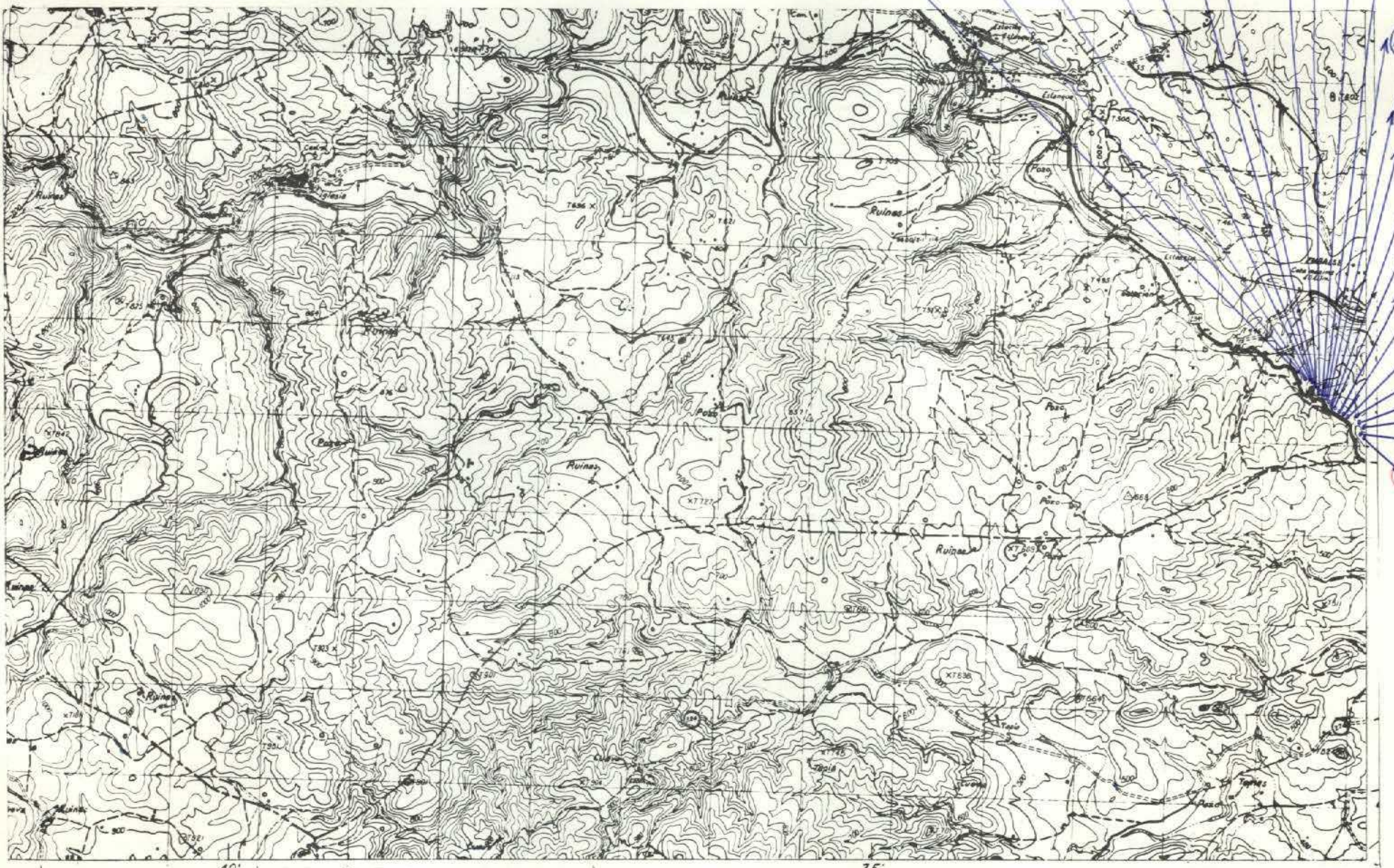

NUMERO DE LA HOJA 2325 CUADRANTE

4	1
3	2

DATOS A RELLENAR POR EL IGME												
Nº de la hoja I:50.000			Nº del documento									
1	2	3	4	5	6	7	8	9				
0	2	2	5	2	1	6	4					
DATOS A RELLENAR POR EL IGME												
Recibido			Ref. Control			Perforado			Verificado			
71	72	73	74	75	76	77	78	79	80			
0	4	0	5	7	4							

DATOS A RELLENAR POR EL CONSULTOR			
CONSULT.	ESPECIAL	QUE REALIZA LA ESTAC.	
10	11	12	13
E	P	O	R

DATOS A RELLENAR POR EL CONSULTOR																																																																											
CON NUMEROS					CON UNOS EN CASO AFIRMATIVO																																																																						
NUMERO DE LA ESTACION	Fecha			MUESTRAS																																																																							
	DIA	MES	AÑO	Rumbo	Buzamí	Granul.	Fotogr.	Petrolog.	Macrop.	Microsc.	Rayos X	Espectro	C 14	Analit.	Geol.	Microsc.	Uros	Mineral.	Mineral.	Testón.	Pelant.	Estrolog.	Liolog.	Paleog.	Historia	Econom.	Fractur.	Pieloni.	Metam.	Sedim.	Volcan.	Indifer.	PUNTOS DE INTERES SINGULAR																																										
14	15	16	17	18	19	20	21	22	23	24	25	26	27	28	29	30	31	32	33	34	35	36	37	38	39	40	41	42	43	44	45	46	47	48	49	50	51	52																																					

DATOS A RELLENAR POR EL CONSULTOR																																																																				
CON NUMEROS					CON UNOS EN CASO AFIRMATIVO																																																															
NUMERO DE LA ESTACION	Fecha			MUESTRAS																																																																
	DIA	MES	AÑO	Rumbo	Buzamí	Granul.	Fotogr.	Petrolog.	Macrop.	Microsc.	Rayos X	Espectro	C 14	Analit.	Geol.	Microsc.	Uros	Mineral.	Mineral.	Testón.	Pelant.	Estrolog.	Liolog.	Paleog.	Historia	Econom.	Fractur.	Pieloni.	Metam.	Sedim.	Volcan.	Indifer.	PUNTOS DE INTERES SINGULAR																																			
130	08	04	74	1	1																																																															
131				1	1																																																															
132				1	1																																																															
133				1	1																																																															
134				1	1																																																															
135				1	1																																																															
136				1	1																																																															
138				1	1																																																															
139				1	1																																																															
140				1	1																																																															
141				1	1																																																															
142				1																																																																
143				1	1																																																															
144				1	1																																																															
145				1	1																																																															
146				1	1																																																															
147				1	1																																																															
148				1	1																																																															
149				1	1																																																															
150				1	1																																																															
151				1	1																																																															
152				1	1																																																															
153	08	04	74	1	1																																																															
137				1	1																																																															

EL CONSULTOR -- DEBERA MARCAR SOBRE EL MAPA: LAS ESTACIONES CON SU NUMERO DE REFERENCIA (EN AZUL) Y LOS CORTES REALIZADOS SOBRE EL TERRENO (EN ROJO). PARA UN CONTROL CORRECTO DE LA MARCHA DEL TRABAJO DE CAMPO EL CONSULTOR DEBERA ENVIAR ENTRE LOS DIAS 1 al 7 y 15 al 22 DE CADA MES ESTAS HOJAS AL INSTITUTO GEOLOGICO Y MINERO DE ESPAÑA, DIVISION DE GEOLOGIA, C/ RIOS ROSAS, 23 - MADRID - 3.

EQUIPO DE RECEPCION DEL IGME 2-5-74 EL CONSULTOR

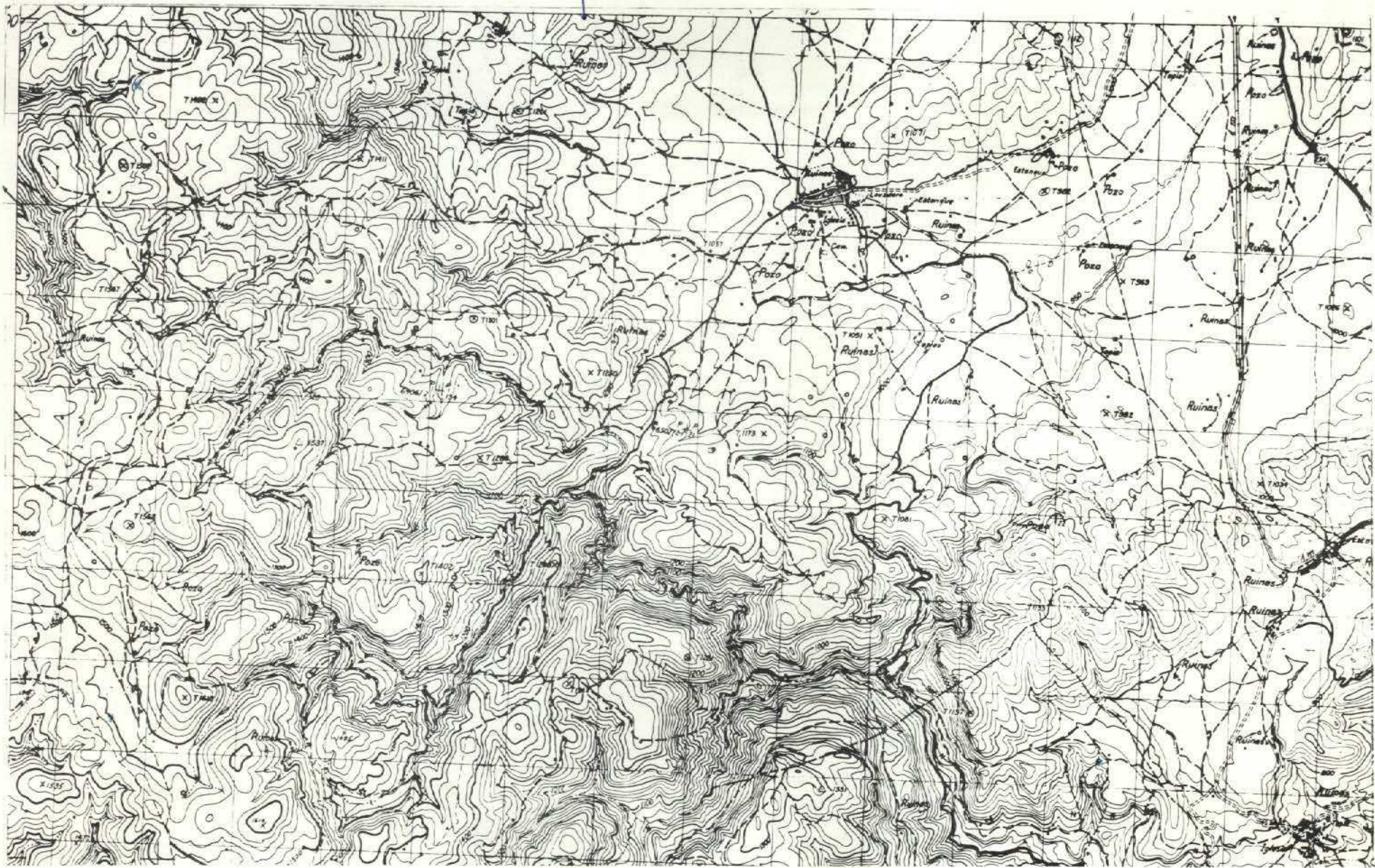

NUMERO DE LA HOJA 2825 CUADRANTE

1
2
3
4

DATOS A RELLENAR POR EL IGME				DATOS A RELLENAR POR EL IGME				DATOS A RELLENAR POR EL IGME																					
Nº de la hoja 1:50.000		Cuadrante número	Nº del documento	CONSULT	ESPECIAL	QUE REALIZADO	LA ESTAC.	Recibido	Ref. Control	Perforado	Verificado																		
1	2	3	4	5	6	7	8	9	10	11	12	13	14	15	16	17	18	19	20	21	22	23	24	25	26	27	28	29	30
28254A261				EPOR				040574																					

DATOS A RELLENAR POR EL CONSULTOR		CON NUMEROS		CON UNOS EN CASO AFIRMATIVO																																				
NUMERO DE LA ESTACION	Fecha			MUESTRAS			PUNTOS DE INTERES SINGULAR			TIPO DE TERR.																														
	DIA	MES	AÑO	Rumbo	Buzami	Croquis	Fotografias	Petrologia	Macroscopio		Micropetro.	Sedimentos	Rayos X	Espectro	Industria	C 14	Analisis	Mineralogico	Mineralogico	Tuccion	Paleont.	Entramb.	Litolog.	Paleogeog.	Historia	Econom.	Formacion	Platonicas	Metamorf.	Sediment.	Volcanic.	Indifer.								
14	15	16	17	18	19	20	21	22	23	24	25	26	27	28	29	30	31	32	33	34	35	36	37	38	39	40	41	42	43	44	45	46	47	48	49	50	51	52		
	167	09	04	74				1																																
	167	09	04	74				1																																

EL CONSULTOR. - DEBERA MARCAR SOBRE EL MAPA LAS ESTACIONES CON SU NUMERO DE REFERENCIA (EN AZUL) Y LOS CORTES REALIZADOS SOBRE EL TERRENO (EN ROJO). PARA UN CONTROL CORRECTO DE LA MARCHA DEL TRABAJO DE CAMPO EL CONSULTOR DEBERA ENVIAR ENTRE LOS DIAS 1 al 7 y 15 al 22 DE CADA MES ESTAS HOJAS AL INSTITUTO GEOLOGICO Y MINERO DE ESPAÑA, DIVISION DE GEOLOGIA. C/ RIOS ROSAS, 23 - MADRID - 3.

DATOS A RELLENAR POR EL CONSULTOR		CON NUMEROS		CON UNOS EN CASO AFIRMATIVO																																		
NUMERO DE LA ESTACION	Fecha			MUESTRAS			PUNTOS DE INTERES SINGULAR			TIPO DE TERR.																												
	DIA	MES	AÑO	Rumbo	Buzami	Croquis	Fotografias	Petrologia	Macroscopio		Micropetro.	Sedimentos	Rayos X	Espectro	Industria	C 14	Analisis	Mineralogico	Mineralogico	Tuccion	Paleont.	Entramb.	Litolog.	Paleogeog.	Historia	Econom.	Formacion	Platonicas	Metamorf.	Sediment.	Volcanic.	Indifer.						
14	15	16	17	18	19	20	21	22	23	24	25	26	27	28	29	30	31	32	33	34	35	36	37	38	39	40	41	42	43	44	45	46	47	48	49	50	51	52

2-5-74

J

209

210

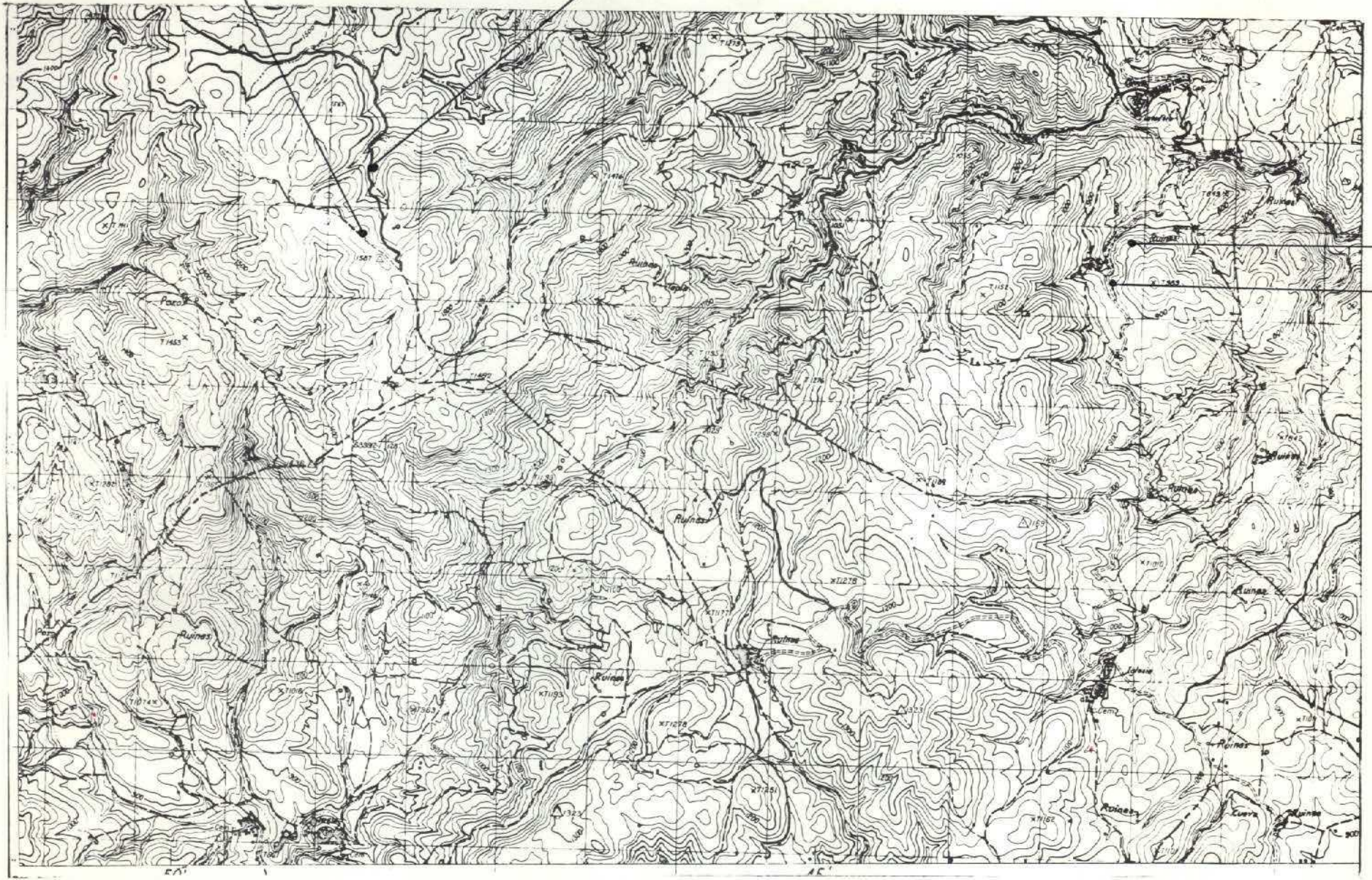

176
181

NUMERO DE LA HOJA 2825 CUADRANTE

4	1
1	2

DATOS A RELLENAR POR EL IGME		DATOS A RELLENAR POR EL IGME	
Nº de la hoja 1:50.000	Nº del documento	Recibido	Ref. Control
1 2 3 4 5 6 7 8 9	10 11 12 13	71 72 73 74 75 76	77 78 79 80
28253	A034	030974	

DATOS A RELLENAR POR EL CONSULTOR		DATOS A RELLENAR POR EL CONSULTOR	
CON NUMEROS		CON UNOS EN CASO AFIRMATIVO	
NUMERO DE LA ESTACION	Fecha	MEDICION	MUESTRAS
DIA MES AÑO		Rumbo Buzanca Circuito Fotograf Petrolog Macro Microscop Sedimenta Raya X Estratig C I A Mineralog Quimica Litolog Microscop Mineralog Tectonic Paisaje Estratig Litolog Petrolog Hidroge Economic Fotograf Fotograf Mineralog Sedimenta Volcanic Sedimenta	PUNTOS DE INTERES SINGULAR Tectonic Paisaje Estratig Litolog Petrolog Hidroge Economic Fotograf Fotograf Mineralog Sedimenta Volcanic Sedimenta
14 15 16 17	18 19 20 21 22 23	24 25 26 27 28 29 30	31 32 33 34 35 36 37 38 39 40 41 42 43 44 45 46 47 48 49 50 51 52
176			1
181			1

15

DATOS A RELLENAR POR EL CONSULTOR		DATOS A RELLENAR POR EL CONSULTOR	
CON NUMEROS		CON UNOS EN CASO AFIRMATIVO	
NUMERO DE LA ESTACION	Fecha	MEDICION	MUESTRAS
DIA MES AÑO		Rumbo Buzanca Circuito Fotograf Petrolog Macro Microscop Sedimenta Raya X Estratig C I A Mineralog Quimica Litolog Petrolog Hidroge Economic Fotograf Fotograf Mineralog Sedimenta Volcanic Sedimenta	PUNTOS DE INTERES SINGULAR Tectonic Paisaje Estratig Litolog Petrolog Hidroge Economic Fotograf Fotograf Mineralog Sedimenta Volcanic Sedimenta
14 15 16 17	18 19 20 21 22 23	24 25 26 27 28 29 30	31 32 33 34 35 36 37 38 39 40 41 42 43 44 45 46 47 48 49 50 51 52

EL CONSULTOR - DEBERA MARCAR SOBRE EL MAPA LAS ESTACIONES CON SU NUMERO DE REFERENCIA (EN AZUL) Y LOS CORTES REALIZADOS SOBRE EL TERRENO (EN ROJO).
 PARA UN CONTROL CORRECTO DE LA MARCHA DEL TRABAJO DE CAMPO EL CONSULTOR DEBERA ENVIAR ENTRE LOS DIAS 1 y 7 y 15 y 22 DE CADA MES ESTAS HOJAS AL INSTITUTO GEOLOGICO Y MINERO DE ESPAÑA, DIVISION DE GEOLOGIA, C/RIOS ROSAS, 23 - MADRID - 3.

EQUIPO DE RECEPCION DEL IGME
 EL CONSULTOR

de la 183 a la 200, ambas inclusive (18 en total)

183 192 200

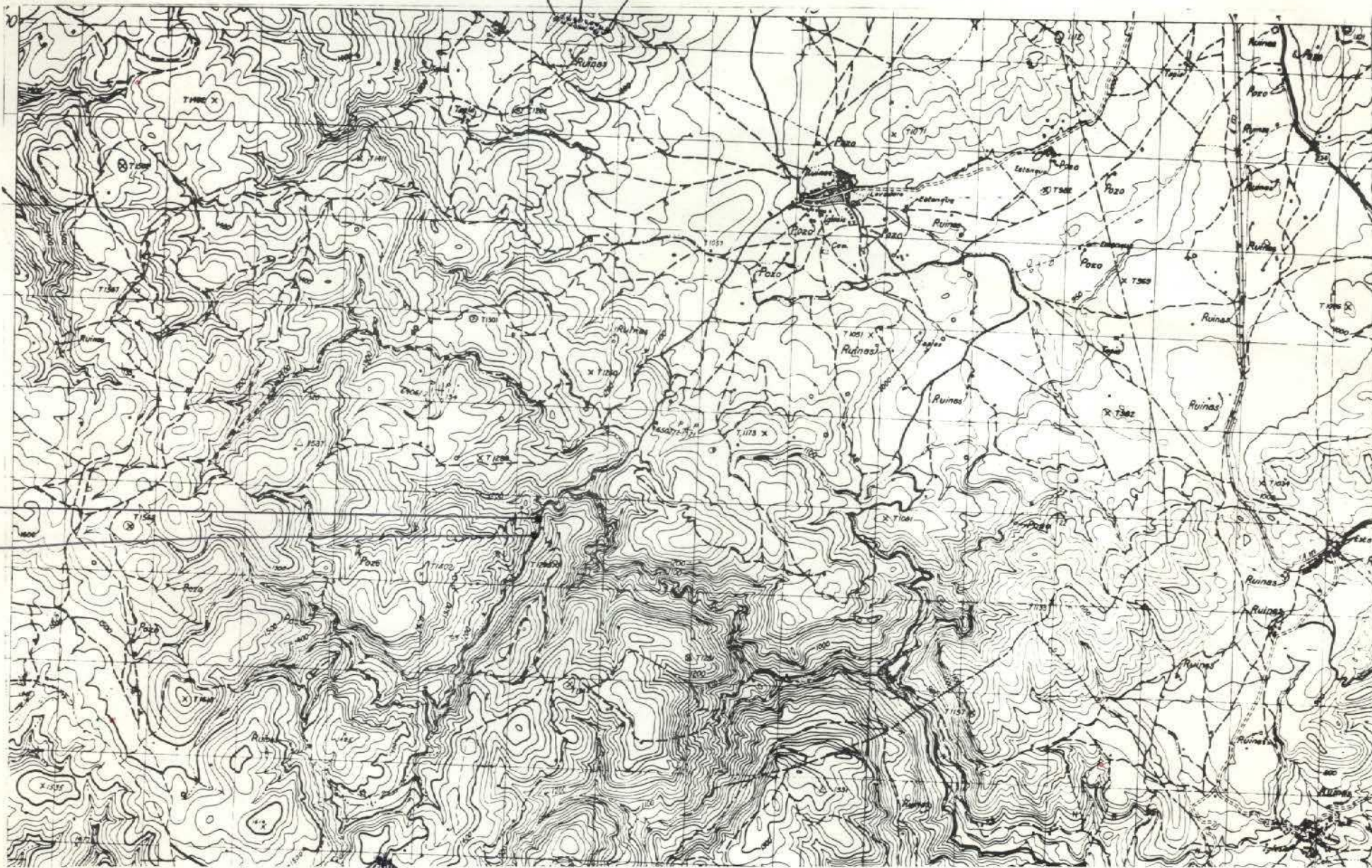

NUMERO DE LA HOJA 2225 CUADRANTE

1	1
3	2

DATOS A RELLENAR POR EL IGME									
Nº de la hoja 1:50.000			Nº del documento						
1	2	3	4	5	6	7	8	9	
2825	4	A	268	EPOR					030974

DATOS A RELLENAR POR EL CONSULTOR		CON UNOS EN CASO AFIRMATIVO					
NUMERO DE LA ESTACION	Fecha			MEDICION	MUESTRAS	PUNTOS DE INTERES SINGULAR	TIPO DE TERR.
	DIA	MES	AÑO				
183					1		
184					1		
185					1		
186					1		
187					1		
188					1		
189					1		
190					1		
192					1		
194					1		
195					1		
197					1		
199					1		
200					1		
201					1		
202					1		
204					1		
205					1		
206					1		
207					1		
208					1		

DATOS A RELLENAR POR EL CONSULTOR		CON UNOS EN CASO AFIRMATIVO					
NUMERO DE LA ESTACION	Fecha			MEDICION	MUESTRAS	PUNTOS DE INTERES SINGULAR	TIPO DE TERR.
	DIA	MES	AÑO				
211					1		
212					1		

EL CONSULTOR.- DEBERA MARCAR SOBRE EL MAPA LAS ESTACIONES CON SU NUMERO DE REFERENCIA (EN AZUL) Y LOS CORTES REALIZADOS SOBRE EL TERRENO (EN ROJO). PARA UN CONTROL CORRECTO DE LA MARCHA DEL TRABAJO DE CAMPO EL CONSULTOR DEBERA ENVIAR ENTRE LOS DIAS 1 al 7 y 15 al 22 DE CADA MES ESTAS HOJAS AL INSTITUTO GEOLOGICO Y MINERO DE ESPAÑA, DIVISION DE GEOLOGIA. C/ RIOS ROSAS, 23 - MADRID 3.

EQUIPO DE RECEPCION DEL IGME

EL CONSULTOR



de la
261
a la
276
ambos
inclusiv

falta 249 - situacion

NUMERO DE LA HOJA 2825 CUADRANTE

4	1
3	2

DATOS A RELLENAR POR EL IGME									
Nº de la hoja 1:50.000					Nº del documento				
1	2	3	4	5	6	7	8	9	0
0	8	2	5	1	1	1	2	2	

DATOS A RELLENAR POR EL IGME									
CONSULT		EFICIAL		QUE REAL		LA ESTAC			
10	11	12	13						
E		P		O					

DATOS A RELLENAR POR EL IGME									
Recibido		Ref. Control		Perforado		Verificado			
71	72	73	74	75	76	77	78	79	80

DATOS A RELLENAR POR EL CONSULTOR										
CON NUMEROS					CON UNOS EN CASO AFIRMATIVO					
NUMERO DE LA ESTACION	Fecha			MEDICION	Petro L y M	MUESTRAS	PUNTOS DE INTERES SINGULAR	TIPO DE TERR.		
	DIA	MES	AÑO						1	2
231						1				
232						1				
233						1				
234						1				
235						1				
236						1				
237						1				
238						1				
239						1				
240						1				
241						1				
242						1				
243						1				
244						1				
245						1				
246						1				
247						1				
248						1				
249						1				
						1				
						1				
256						1				
257						1				
258						1				
259						1				
260						1				
261						1				
262						1				
263						1				

EL CONSULTOR. - DEBERA MARCAR SOBRE EL MAPA LAS ESTACIONES CON SU NUMERO DE REFERENCIA (EN AZUL) Y LOS CORTES REALIZADOS SOBRE EL TERRENO (EN ROJO). PARA UN CONTROL CORRECTO DE LA MARCHA DEL TRABAJO DE CAMPO EL CONSULTOR DEBERA ENVIAR ENTRE LOS DIAS 1 al 7 y 15 al 22 DE CADA MES ESTAS HOJAS AL INSTITUTO GEOLOGICO Y MINERO DE ESPAÑA, DIVISION DE GEOLOGIA. C/ RIOS ROSAS, 23 - MADRID - 3.

DATOS A RELLENAR POR EL CONSULTOR										
CON NUMEROS					CON UNOS EN CASO AFIRMATIVO					
NUMERO DE LA ESTACION	Fecha			MEDICION	Petro L y M	MUESTRAS	PUNTOS DE INTERES SINGULAR	TIPO DE TERR.		
	DIA	MES	AÑO						1	2
264						1				
265						1				
266						1				
267						1				
268						1				
269						1				
270						1				
271						1				
272						1				
273						1				
274						1				
275						1				

EQUIPO DE RECEPCION DEL IGME
EL CONSULTOR

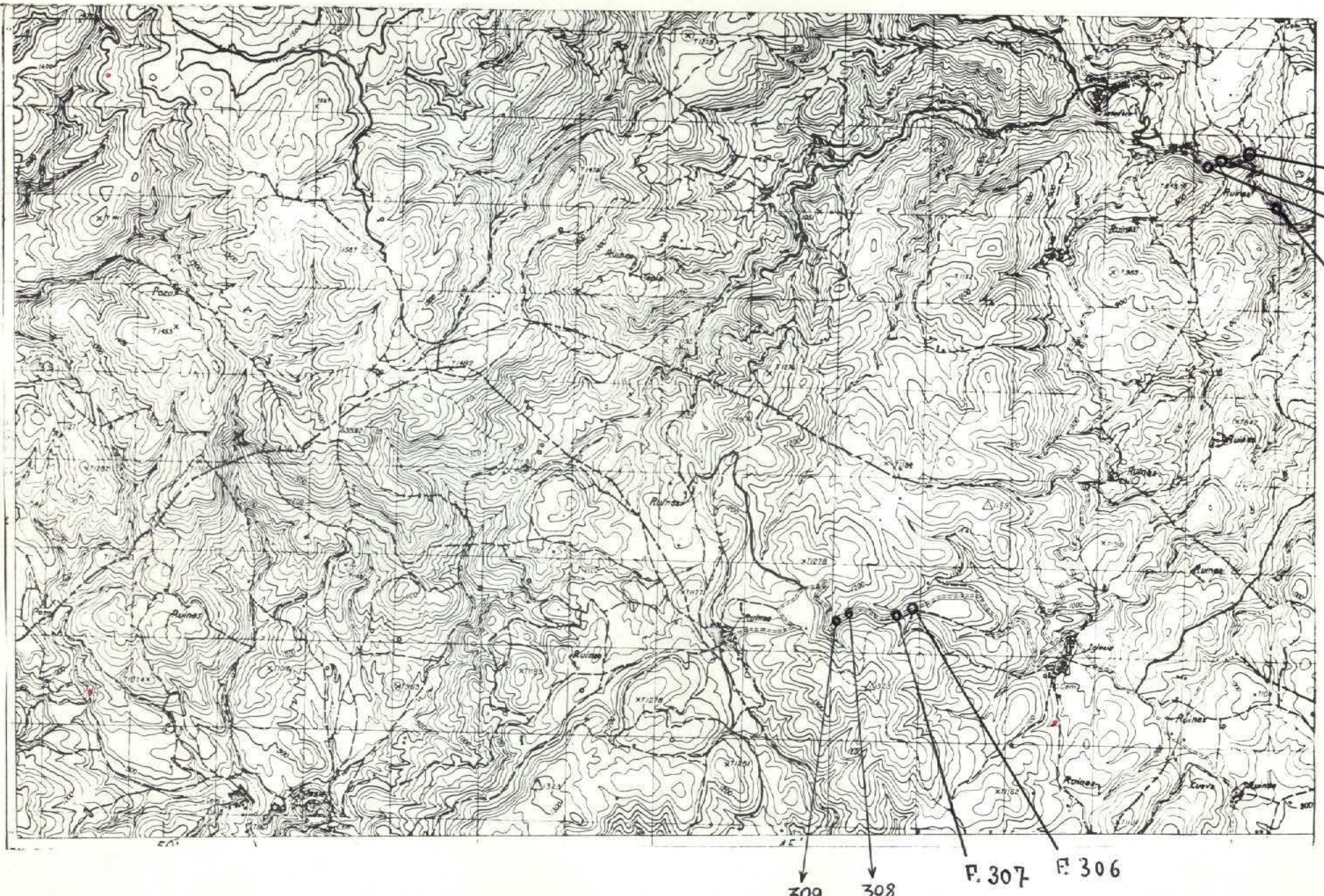

F. 291
F. 293
F. 294
P. 292

309 308 F. 307 F. 306

NUMERO DE LA HOJA **2825** CUADRANTE

4	1
2	2

DATOS A RELLENAR POR EL IGME				DATOS A RELLENAR POR EL IGME			
Nº de la hoja 1:50.000		Nº del documento		Recibido	Ref. Control	Perforado	Verificado
1	2	3	4				
2825	3	0041					

DATOS A RELLENAR POR EL CONSULTOR								
CON NÚMEROS				CON UNOS EN CASO AFIRMATIVO				
NÚMERO DE LA ESTACION	Fecha			MUESTRAS				TIPO DE TERR.
	DIA	MES	AÑO	Medición	M. 1/4	M. 1/8	M. 1/16	
291	8	10	874	1				
293								
294								
292								
306								
307	8	10	874	1				

28

EL CONSULTOR DEBERÁ MARCAR SOBRE EL MAPA LAS ESTACIONES CON SU NÚMERO DE REFERENCIA (EN AZUL) Y LOS CORTES REALIZADOS SOBRE EL TERRENO (EN ROJO).
PARA UN CONTROL CORRECTO DE LA MARCHA DEL TRABAJO DE CAMPO EL CONSULTOR DEBERÁ ENVIAR ENTRE LOS DÍAS 1 y 7 y 15 y 22 DE CADA MES ESTAS HOJAS AL INSTITUTO GEOLOGICO Y MINERO DE ESPAÑA, DIVISION DE GEOLOGIA. © RIOS ROSAS 23 - MADRID - 3.

DATOS A RELLENAR POR EL CONSULTOR																																							
CON NÚMEROS												CON UNOS EN CASO AFIRMATIVO																											
NÚMERO DE LA ESTACION	Fecha			MUESTRAS												TIPO DE TERR.																							
	DIA	MES	AÑO	Medición	M. 1/4	M. 1/8	M. 1/16	M. 1/32	M. 1/64	M. 1/128	M. 1/256	M. 1/512	M. 1/1024	M. 1/2048	M. 1/4096		M. 1/8192																						
14	15	16	17	18	19	20	21	22	23	24	25	26	27	28	29	30	31	32	33	34	35	36	37	38	39	40	41	42	43	44	45	46	47	48	49	50	51	52	53

EQUIPO DE RECEPCION DEL IGME

E. CONSULTOR

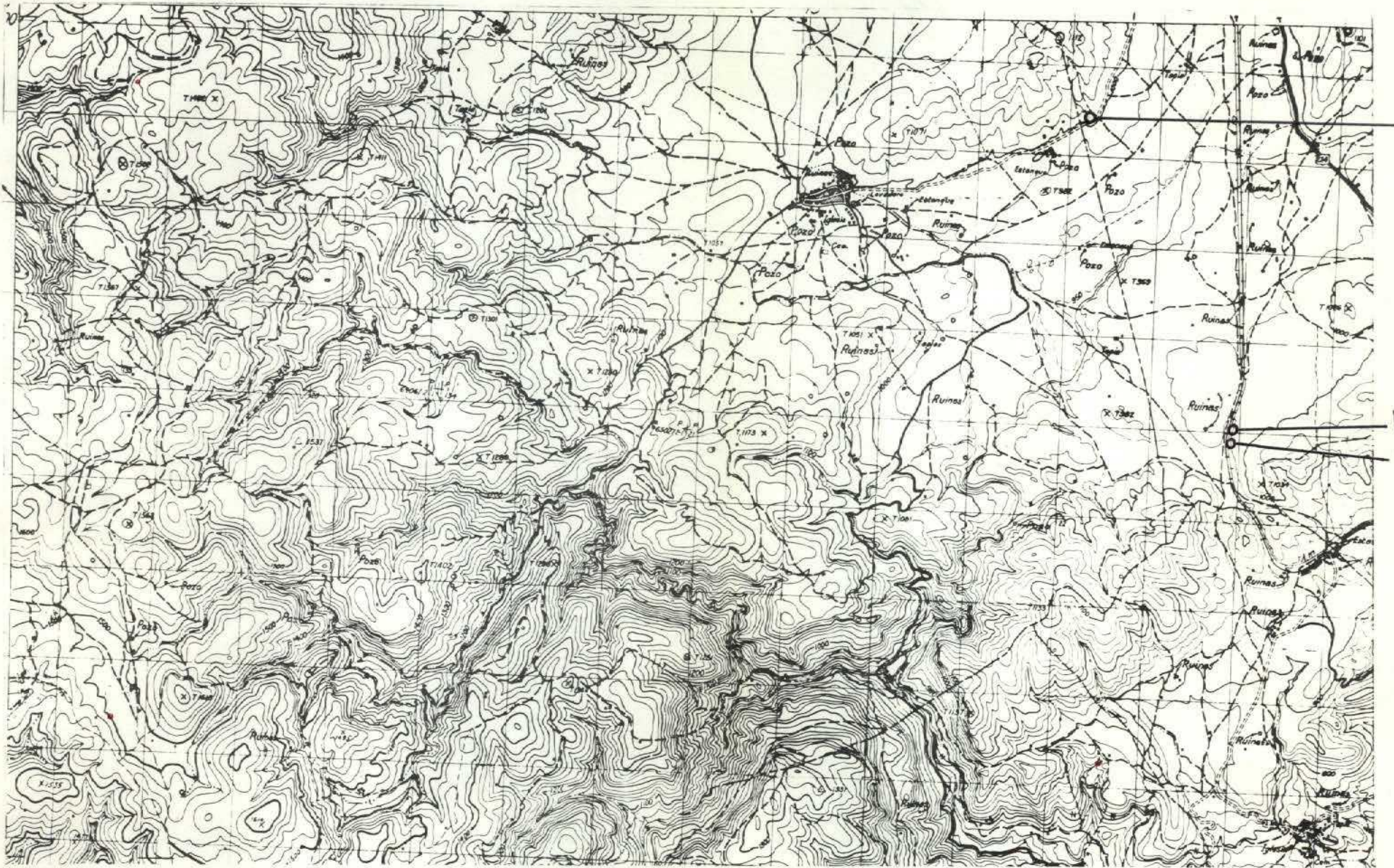

NUMERO DE LA HOJA 2825 CUADRANTE

1	2
3	4

DATOS A RELLENAR POR EL IGME											
Nº de la hoja 1:50.000			Nº del documento			CONSULT. ESPECIAL QUE REALIZA LA ESTAC.					
1	2	3	4	5	6	7	8	9			
2	8	2	5	4	A	2	5	2			
E			P			O			R		

DATOS A RELLENAR POR EL IGME																	
Recibido				Ref. Control				Perforado				Verificado					
71	72	73	74	75	76	77	78	79	80								

DATOS A RELLENAR POR EL CONSULTOR																											
CON NUMEROS						CON UNOS EN CASO AFIRMATIVO																					
NUMERO DE LA ESTACION	Fecha			MUESTRA			PUNTO DE INTERES SINGULAR			TIPO DE TERR.																	
	DIA	MES	AÑO	Rumbo	Buscador	Croquis	Geología	Petro. Lit.	Macrop.	Microscop.	Sediment.	Reología	Polvos	Estrofit.	Litología	Mineralog.	Geología	Hydrog.	Econom.	Formas	Fluviales	Marineros	Sediment.	Volcan.	Indifer.		
2882	10	8	74																								
289																											
290																											

DATOS A RELLENAR POR EL CONSULTOR																																						
CON NUMEROS														CON UNOS EN CASO AFIRMATIVO																								
NUMERO DE LA ESTACION	Fecha			MUESTRA			PUNTO DE INTERES SINGULAR			TIPO DE TERR.																												
	DIA	MES	AÑO	Rumbo	Buscador	Croquis	Geología	Petro. Lit.	Macrop.	Microscop.	Sediment.	Reología	Polvos	Estrofit.	Litología	Mineralog.	Geología	Hydrog.	Econom.	Formas	Fluviales	Marineros	Sediment.	Volcan.	Indifer.													
14	15	16	17	18	19	20	21	22	23	24	25	26	27	28	29	30	31	32	33	34	35	36	37	38	39	40	41	42	43	44	45	46	47	48	49	50	51	52

EL CONSULTOR - DEBERA MARCAR SOBRE EL MAPA: LAS ESTACIONES CON SU NUMERO DE REFERENCIA (EN AZUL) Y LOS CORTES REALIZADOS SOBRE EL TERRENO (EN ROJO). PARA UN CONTROL CORRECTO DE LA MARCHA DEL TRABAJO DE CAMPO EL CONSULTOR DEBERA ENVIAR ENTRE LOS DIAS 1 al 7 y 15 al 22 DE CADA MES ESTAS HOJAS AL INSTITUTO GEOLOGICO Y MINERO DE ESPAÑA, DIVISION DE GEOLOGIA. C/ RIOS ROSAS, 23 - MADRID - 3.

EQUIPO DE RECEPCION DEL IGME EL CONSULTOR

288